

新藝商號

分享愛吧!



插畫 / Ting Yu Chang

生活工藝選物新平台·新藝商號溫暖開張!

23個台灣在地品牌 X 分享生活美好設計
愛, 讓你的生活變得更好, 今年讓我們由愛出發 - 不論是親情的愛、友情的愛、愛情的愛, 都可在【新藝商號】找到屬於你生活中的美好事物! 本次共選出23家台灣在地工藝設計品牌代表與《潮人物》巡迴餐館計畫, 與您分享百件手工限量、值得您細細品味的日常生活好設計!



參展單位 AKAMU 遠地雜貨 | Chubby bébé 胖寶寶 | Desk+1 | DOMOMO | even | Miss JUVA Illustration | MUFUN 木趣設計 | quoi quoi 布知道 | Shekinah 手工皮革 | TKandles | TOSMU 童心木 | 大善雜貨 | 本芯金屬工藝 | 禾日香氣生活 | 京好手物 Trulygoods | 花生麵 & 桃布里 | 南方設計 | 陶叫工房 | 無所視察 Hang Around | 甄子 | 當一設計 | 雙鴻 Shuang Hong Living | 馨心齋香品 (依品牌名稱筆劃排序)



更多詳情

特別企劃 網路會員獨享 X 卡友獨享活動

分享1 網路會員獨享

於活動期間, 加入/登入SKMC Family網路會員參加抽獎, 即有機會獲得SKMC精選設計好禮!(價值\$990-\$2,500不等)



quoi quoi, 小棉包 價值\$990 | 共2名



MUFUN - 綠風草筆 價值\$2,500 | 共1名



雙鴻, 漆-白瓷組 價值\$900 | 共2名



立即加入

分享2 卡友獨享活動

展覽期間, 憑新光三越貴賓卡至「新藝商號」展區過卡單筆消費滿千, 除可享明星商品85折優惠外, 還可現場參加抽獎將品牌好禮免費帶回家!



even - 餅乾小凳 原價\$5,790



大善雜貨 - 稻提時光禮盒 原價\$900



甄子 - 手工竹編湯匙(L) 原價\$2,200

好玩藝設計講堂 美好生活新體驗 X 職人設計講座

展期將舉辦多場生活工藝體驗課程, 邀請多位設計與工藝職人於現場親自教學與分享, 讓工藝美學深耕在你我生活中。



- 11.17 14:00 布藝 | 藍染口金包 | 南方設計
- 11.17 16:00 布藝 | 藍染環保袋 | 南方設計
- 11.18 14:00 皮革 | 可愛動物輪胎圈創作 | Shekinah
- 11.18 16:00 皮革 | 聖誕書籤刻字DIY | Shekinah
- 11.23 16:00 木藝 | 檜木筷子課程 | 木匠兄妹
- 11.24 14:00 竹藝 | 竹編小瓶 | 甄子
- 11.24 19:00 布藝 | 絹印手作體驗(便當袋) | 印花藝
- 11.24 16:00 金工 | 金屬小書垂飾書籤 | 本芯金屬工藝
- 11.25 14:00 香氣 | 台灣傳統信仰+香雅體驗課程 | 馨心齋香品
- 11.25 16:00 陶藝 | 陶藝講座&陶作事 | AKAMU
- 12.01 13:30、16:00 布藝 | 做自己的小棉包 | quoi quoi布知道
- 12.01 19:00 布藝 | 絹印手作體驗(束口袋) | 印花樂
- 12.02 14:00 香氣 | 乾燥花瓣香石 | 禾日香氣生活
- 12.02 15:30 香氣 | 大豆香氣蠟燭 | 禾日香氣生活



線上報名

新光三越 SHIN KONG MITSUKOSHI

台北 信義新天地 台北市11051信義區柏壽路11號 電話 02-8780 1000 網址 www.skm.com.tw

PRINTED WITH SOY INK 本DM採用大豆油墨印刷 讓我們共同為環境保護盡一份心力

新光三越巡迴展

- 台北 11/15 THU 12/03 MON 台北信義新天地 A9 9F 宴會廳演廳
- 台南 12/20 THU 01/07 MON 台南西門店 6F 文化館
- 台中 01/10 THU 01/21 MON 台中中港店 10F 天空劇場

*上述開展最後一天營業時間至下午6:00止

工藝之夢



2018 The Dream of Craft



年度最大 · 工藝設計盛典

展區介紹

- 2018 臺灣工藝競賽得獎作品展
- 國家工藝成就獎 - 張惠平竹藝展
- 台灣優良工藝品 & Yii 品牌
- 新藝商號 - 分享愛吧!
- 好玩藝設計講座

2018臺灣工藝競賽·得獎作品展

富有台灣工藝界奧斯卡級榮譽之稱的「臺灣工藝競賽」，每年5月受理報名，共分為「美術工藝組」及「創新設計組」兩組評比，以不設限競賽主題公開徵件，經重重審查評定，選出65件入選得獎作品，堪稱台灣專屬的工藝設計盛典，透過作品看見台灣工藝家將手感溫度與對於促進日常便利與舒適性的體察融入創作之中，以圖實級技藝再現真與精神的堅持。

認真般的絕倫技藝，33件推選風華的入選作品
將為您演繹工藝創作的堅持純粹

美術工藝組

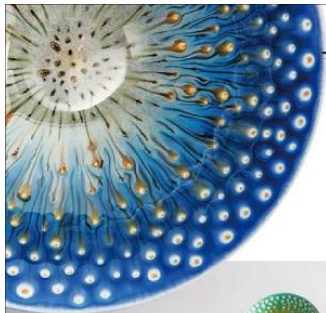

圓融 | 林港平

桂竹、天然漆、麻布、色漆、黃土粉 | 40x40x60cm
竹編處理漆器的技法非常到位，更加上漆層的變遷技法，一般變遷是一次一次填後再磨，這連使用堆高的技法再去磨平，與一般常見的大不相同。

孔雀開屏 | 邱敏寧

全瓷土、釉料 | 每層19x18x6.3cm
透過多層次的堆疊與厚薄拿捏，窯燒至1260度，歷經20小時的烈火淬煉，產生孔雀羽毛的斑紋與流動。期許遇到任何環境都展現希望，如孔雀般讓生命充滿亮麗光彩！

分形·無限 | 賴孝哲

陶瓷、不鏽鋼黑烤漆、鐵茶盤 | 壺11.5x7.5x8.5、壺承14x14x5.5、水方14.5x13x10、勺杯8.5x6x9.5、日倉8.5x6.5x9、茶則18x5、茶匙17.5x2、不鏽鋼架、黑織片茶盤組98x28.5x5cm
金屬與陶瓷都屬熱加工材質比較硬性的，相互結合後反倒柔軟。陶瓷色彩使用了金屬色漆，與金屬相呼應，更增加協調性。



創新設計組

創新設計與傳統技藝的邂逅，
重新賦予工藝品現代美感與功能性，展現文化多元的魅力

攬博 | 劉宇婷

木胎、漆器、銀 | 11x11x7、13x25x7、27.5x27.5x10、29x29x3cm
從中國古代琺瑯盒進行發想改良，使外觀呈現傳統工藝美觀的概念，在內部的使用性上，運用幾個大小不一的飽和概念，能夠多層次的轉動與組裝，使作品兼具外觀與實用性。

逸 Leisure | 李碧蓮

瓷土、竹、木 | 杯7.2x7.2x5.5、壺10.8x8.8x8.8、小盤12x9.3x2、中盤15.6x13x2.1、木盤17x14.8x2.3cm
以日月潭湖景為發想，茶杯如靜謐佇立於湖景的形體，杯口弧線及杯壁線條展現水波動態，白瓷底色則能夠真實呈現茶湯色澤。瓷盤及木盤如倒映於湖面的雲朵，器物的美感就在流動的茶湯與人的互動中體現。



噀 | 丁宗華

台灣檫木(紅雞油) | 22x20x25cm
作者採用質地堅硬的紅雞油木材創作，形體雕刻完成後進行修光，琢磨精緻細節和尾巴時更是要全神貫注。期許此主題能讓喚起大家愛護大自然，打造一個共生環境的願景。

時間物語 | 林鴻郎

越櫥、鐵刀木、銅管、鉛 | 78x21x91cm
從月亮與時間的關係獲得靈感，鐘錶象徵人生追尋的希望與目標；齒輪比喻生活，轉動自己也牽動對方；鐘聲喻喻人生在自我、無我之間不斷的推動著。直到我們了解世間唯一不變的就是變化本身的道理，才能在規律而穩定的推動中，找到內心的平衡與平靜。



龍鱗

藤編 | 41x41x9.5cm | 2000年
在淺盤形器體上，以藤編一條條紀念千禧龍年。龍身盤繞連綿，忽上忽下，身手矯捷。龍首大方地展現眼前，對著漩渦中央的圓形，有如何龍戲珠。



澹湖

藤編 | 32x32x21cm | 1996年
幽靜的海灘連續而平緩的展開，由這邊連接到另一邊，有時轉淡或消逝不見了蹤影，乍看帶有水墨畫的韻味。器體上其形一分為二，為古拙器形增添變化。



春泥

藤編 | 28x28x45cm | 1990年
連續不斷的環扣環扣法秀氣典雅，六面形體體面開展成圓弧狀，提把延伸至兩側底部，兼具梭線的作用。



竹夢憲藝

—第11屆工藝成就獎得主·張憲平竹藝展

張憲平竹藝界耕耘已超過40年，家傳事業原是前草編織，在因緣際會下投入竹籐編織，繼而開創新局，在1990年榮獲教育部頒發「民族藝術新傳獎」，成為最年輕的新傳獎得主，爾後連續三年更獲得文化建設基金管理委員會「民族工藝獎」的肯定，於2016年榮獲文化部授頒「重要傳統藝術保存者」俗稱「人間國寶」的殊榮。



臺灣優良工藝品&Yii品牌

Yii品牌及臺灣優良工藝品為國立台灣工藝研究發展中心之國家工藝品牌認證，需要在臺灣設計、創作、製造，展現臺灣工藝創作的能量，Yii更是跨足國際的品牌，本年度從數百組作品中遴選出17組Yii品牌及28組臺灣優良工藝品，讓民眾看見臺灣工藝品的創作及設計力。



雙圓櫃 | 壹一

木竹 | 42x35x55cm



藍染掛鐘 | 太平藍

複合材質 | 25x25x3cm



馬泥Money|安達窯

陶瓷 | 18.6x26x20.6



翠荷泰然茶組 | 安達窯

陶瓷 | 39x21x11cm



五行四家 | 顏金益漆線工坊

陶瓷 | 40x40x40cm



凝靜-藍染山水掛屏 | 天染工坊

染織 | 100x90cm

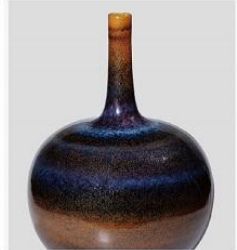

金耀寶宇紫均天 | 天目炎星

陶瓷 | 35x35x48cm



優飾雅陶瓷音箱 | 圖騰創意有限公司

複合材質 | 38x25x125cm